

KAST FELLESPETTET!

Her ser du en virkelig NYHET!!!

FÅ DEN
DEMONSTRERT
PÅ VÅR STAND
UNDER
SKOGSARBEIDER-
DAGENE I
TRYSIL

SPAR RYGGEN!
HURTIG OG SIKKER
FELLING, HVOR DU
BESTEMMER
UANSETT HELLING,
KVIST, KRØNE
OG SNØTYNGDE



Jonsereds

«PRESSPUTE»

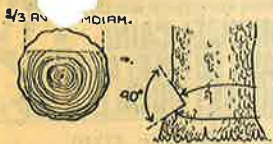

Fallhugget utføres med tildels retnings skjær og underskjær. Fallhuggets åpning skal være minst 90° for å styre treet rett ned, og bredden skal være minst 2/3 av stammens diameter.



Fallskjæret utføres lettest bakfra. Ca. 1/3 av stammen skal det ventes med til neste skjær. Se til at en passende brytning overholdes. Før ut sverdet bakbra, dette for å rense skjæret for spon så puten får plass.



Plassér puten i fallskjæret, se skisse, og koble til slangen til saga med hurtigkobling. (Putten skal være plassert slik at slangens inngang er nærmest sagen).



Dra ut utluftningsventilen, dra noen omganger på saga og trykk inn påfyllingsventilen. Sag så resten av fallskjæret slik at det kommer skjevt under det forrige. Påfyllingsventilen holdes inntrykt under sagingen til treet begynner å falle.

Om tilstrekkelig høyt trykk ikke er blitt bygget opp i puten for at treet skal falle, når riktig brytning er gjort, kan enda ett skjær gjøres på skrå bakover i stubben under det forrige. Dette for at sagen slipper høyeste trykk på puten når den er belastet. Påfyllingsventilen skal hele tiden være trykket inn.

Importør: TEKE A/S

...OG TIL SLUTT ET PAR GODE RÅD:

KJEDER: 50.- kr. inkl. mva.

SVERD: 160.- kr. inkl. mva.



a/s Skogsutstyr

HAMARVEIEN 14, 2400 ELVERUM
Tlf. 064/12 213